

Vous pouvez consulter l'intégralité de nos parutions sur notre site
editionsquiplusest.com

BON DE COMMANDE

Réf	Titre	Prix unitaire	Quantité	Prix total
1				

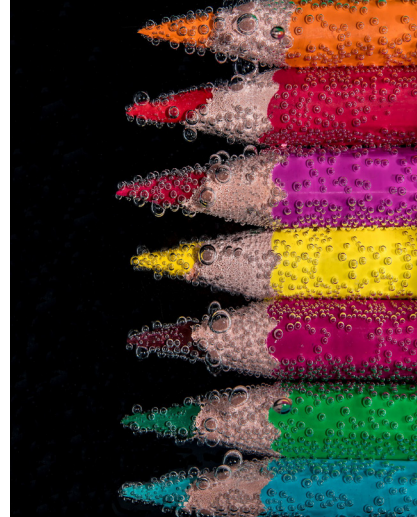

CONDITIONS GÉNÉRALES DE VENTE RÈGLEMENT

Paiement comptant : bon de commande accompagné d'un chèque à l'ordre des Éditions Qui plus est.
 À réception de facture : réservé aux administrations et collectivités locales ou territoriales.
 Le bon de commande doit revêtir l'acceptation du service financier.
 Pour les mairies et tout établissement de l'Éducation nationale, un bon de commande administratif est demandé.

PRIX

Calculés au taux de TVA en vigueur, hors frais d'envoi, valables jusqu'au 31/12/2019

LIVRAISON

Délai de 6 jours ouvrés à réception du règlement.
 Retour produit : délai de rétractation de 10 jours ouvrés à compter de la date de livraison des produits, dans leur parfait état d'origine. Tout retour est effectué aux frais et risques du client. Sous réserve du respect des conditions ci-dessus, les Éditions Qui plus est s'engagent à rembourser les sommes versées au titre des produits retournés dans les 30 jours suivants.

FRAIS D'ENVOI

France : 4 - 6 - 8 - 10 - 12 euros selon le montant de la commande.
 DOM-TOM, UE : 8 - 18 - 24 - 26 euros selon le montant de la commande.

Merci de joindre votre chèque, libellé à l'ordre des Editions Qui Plus Est ou votre bon de commande administratif, dûment signé à :

Editions Qui Plus Est
7 sentier Charles Fourier
94800 Villejuif

Tél. 0982 99 19 08
 quipluses@editionsquipluses.com

Pour les Collections, merci de cocher, ci-dessous, les ouvrages souhaités :

•Collection Guides Qui plus est

- 2 ouvrages 114euros ttc
- 3 ouvrages 150 euros ttc
- 4 ouvrages 190 euros ttc

- Validation de projet
- Le marché du travail (individuel)
- Le marché du travail (collectif)
- Compétences

•Collection Chemin faisant

- 2 ouvrages 171 euros ttc
- 3 ouvrages 228 euros ttc
- 4 ouvrages 291 euros ttc

- Chemin Faisant 1
- Chemin Faisant 2
- Chemin Faisant TRE
- Projet sans la plume

•Kit LExplorama

- 1 mallette + 10 parcours informatisés 155 euros ttc

2 FRAIS DE PORT FRANCE POUR UNE COMMANDE

- | | | | |
|-----------------------------------|--------------------------|-------------------------------|--------------------------|
| inférieure à 35 euros + 4 euros | <input type="checkbox"/> | de 36 à 59 euros + 6 euros | <input type="checkbox"/> |
| de 60 à 99 euros + 8 euros | <input type="checkbox"/> | de 100 à 199 euros + 10 euros | <input type="checkbox"/> |
| supérieure à 200 euros + 12 euros | <input type="checkbox"/> | | |

FRAIS DE PORT DOM-TOM, U.E., INTERNATIONAL POUR UNE COMMANDE

- | | | | |
|---------------------------------|--------------------------|-----------------------------------|--------------------------|
| inférieure à 35 euros + 8 euros | <input type="checkbox"/> | de 36 à 99 euros + 18 euros | <input type="checkbox"/> |
| de 100 à 199 euros + 24 euros | <input type="checkbox"/> | supérieure à 200 euros + 26 euros | <input type="checkbox"/> |

3 MONTANT TOTAL DE LA COMMANDE

Adresse de facturation

Nom/Prénom

Organisme

Adresse

Code postal - Ville

Téléphone

E-mail

Adresse de livraison

Nom/Prénom

Organisme

Adresse

Code postal - Ville

Téléphone

E-mail

